



ಡಿ. ದೇವರಾಜ ಅರಸು ಹಿಂದುಳಿದ ವರ್ಗಗಳ ಅಭಿವೃದ್ಧಿ ನಿಗಮ ನಿಯಮಿತ
D. DEVARAJ URS BACKWARD CLASSES DEVELOPMENT CORPORATION
(ಕರ್ನಾಟಕ ಸರ್ಕಾರದ ಉದ್ಯಮ) (A Government of Karnataka Undertaking)

ಕ್ರಮಾಂಕ / No. :

ದೇಹಿನಿ/ಸ/ಆರ್.ಎಫ್.ಡಿ./ಸಿಆರ್-15/2013-14

ದಿನಾಂಕ : / Dated :
14/05/2014

ಆಯುಕ್ತರು,
ಹಿಂದುಳಿದ ವರ್ಗಗಳ ಕಲ್ಯಾಣ ಇಲಾಖೆ,
ವಸಂತನಗರ, ಬೆಂಗಳೂರು-52

ಮಾನ್ಯರೆ,

ವಿಷಯ : 2013-14ನೇ ಸಾಲಿನ ಆರ್.ಎಫ್.ಡಿ. ಗುರಿಗಳನ್ನು ವೆಬ್‌ಸೈಟ್‌ನಲ್ಲಿ
ಅಪ್‌ಲೋಡ್ ಮಾಡುವ ಕುರಿತು..

ಉಲ್ಲೇಖ : ಸರ್ಕಾರದ ಪತ್ರ ಸಂಖ್ಯೆ: ಹಿಂವಕ 21 ಸಮನ್ವಯ 2014,
ದಿನಾಂಕ:28/04/2014.

* * *

ಮೇಲ್ಕಂಡ ವಿಷಯಕ್ಕೆ ಸಂಬಂಧಿಸಿದಂತೆ, ಉಲ್ಲೇಖದ ಸರ್ಕಾರದ ಪತ್ರದಲ್ಲಿ ನಿಗಮದ
ಆರ್.ಎಫ್.ಡಿ. ಮಾಹಿತಿಗಳನ್ನು ವೆಬ್‌ಸೈಟ್‌ನಲ್ಲಿ ಕೂಡಲೇ ಅಪ್‌ಲೋಡ್ ಮಾಡುವಂತೆ
ತಿಳಿಸಲಾಗಿರುತ್ತದೆ. ಅದರನ್ವಯ, 2013-14ನೇ ಸಾಲಿನ ನಿಗಮದ ಆರ್.ಎಫ್.ಡಿ. ಮಾಹಿತಿಯನ್ನು,
ವೆಬ್‌ಸೈಟ್‌ನಲ್ಲಿ ಅಪ್‌ಲೋಡ್ ಮಾಡಲು Section-2ರ ನಮೂನೆಯನ್ನು ಇದರೊಂದಿಗೆ ಲಗತ್ತಿಸಿದೆ
ಸಲ್ಲಿಸಿದೆ.

ತಮ್ಮ ವಿಶ್ವಾಸಿ,

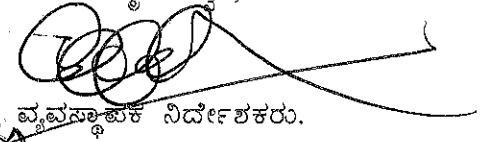
ವ್ಯವಸ್ಥಾಪಕ ನಿರ್ದೇಶಕರು.

WASANT
HUSTON
17/5/14
ಆರ್.ಎಫ್.ಡಿ.
ಎ.ನಿ

ವಿ-15-5-14-ರೂ
95 ಬೆಂಗಳೂರು
ವೆಬ್‌ಸೈಟ್‌ನಲ್ಲಿ ನಮೂನೆಯನ್ನು
17/5/14

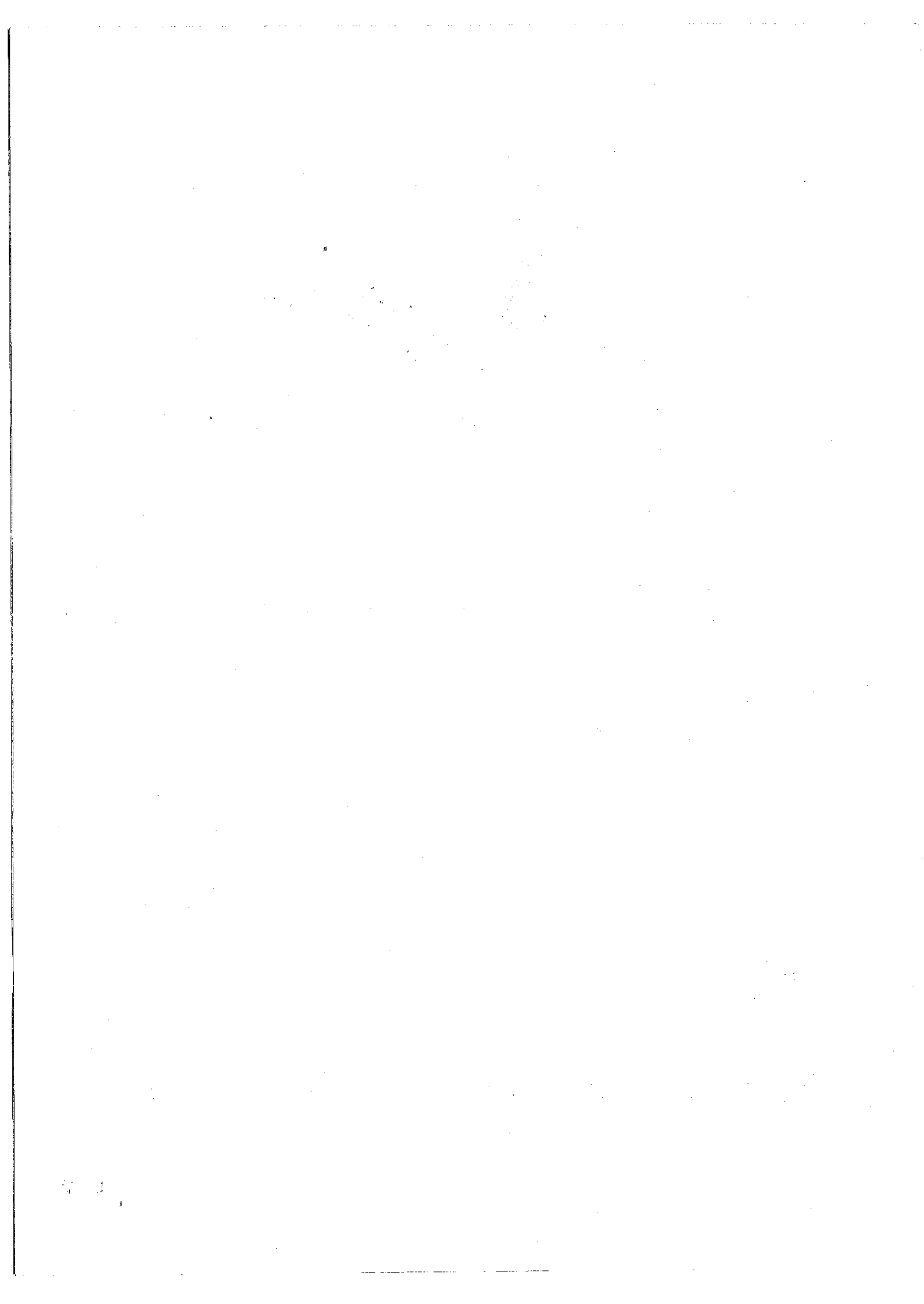

Objective	Weight	Action	Success Indicator	Unit	Weight	Target/Criteria Value						Achievement upto March-14.	%	Remarks
						Excellent	Very Good	Good	Fair	Poor				
						100%	90%	80%	70%	60%				
			(2.1.5) NT/SNT Families provided with Individual Irrigation	No. Benef.	3.00	400	360	320	280	240	198	49.50	Relating to Year	
			(2.1.5A) No. of women Benef.(40%)			160	144	128	112	96	30	18.75		
			(2.1.5B) No. of male Benef.(60%)			240	216	192	168	144	168	70.00	2011-12 102	
			(2.1.5C) No. of Borewells			400	360	320	280	240	198	49.50	2012-13 96	
			(2.1.5D) Irrigated land in Acres			1000	900	800	700	600	495.00	49.50	Total 198	
		(2.2) Providing Loans	(2.2.1) Self Employment (Beneficiaries)	No. families	4.00	17200	15480	13760	12040	10320	18264	106.19		
			a. Chauthanya Subsidy cum soft loan (bank linked)	No. families		6000	5400	4800	4200	3600	4541	75.68		
			1. No. women benef.(40%)			2400	2160	1920	1680	1440	1268	52.83		
			2. No. men benef.(60%)			3600	3240	2800	2520	2160	3173	88.14		
			b. Arvu - education loan	No. families		200	180	160	140	120	325	162.50		
			1. No. women benef.(40%)			80	72	64	56	48	74	92.50		
			2. No. men benef.(60%)			120	108	96	84	72	251	209.17		
			c. Chauthanya Self employment Direct Loan	No. families		7000	6300	5600	4900	4200	8761	125.16		
			1. No. women benef.(40%)			2800	2520	2240	1960	1680	3387	120.96		
			2. No. men benef.(60%)			4200	3780	3360	2940	2520	5374	127.95		

Objective	Weight	Action	Success Indicator	Unit	Weight	Target/ Criteria Value					Achievement upto March-14.	%	Remarks
						Excellent	Very Good	Good	Fair	Poor			
						100%	90%	80%	70%	60%			
			d. Micro Credit loan through Self help groups	No. families		4000	3600	3200	2800	2400	4637	115.93	
			1. No. women benef. (40%)			1600	1440	1280	1120	960	4337	271.06	
			2. No. men benef. (60%)			2400	2160	1920	1680	1440	300	12.50	
			c. Interest free loan in foreign Universities	No. Benef.		10	9	8	7	6	8	80.00	
			(2.2.2) Self Employment (NT/SNT beneficiaries)	No. families	3.00	1714	1542	1371	1199	1028	2639	153.97	
			1. No. women benef. (40%)			685	616	548	479	411	1034	150.95	
			2. No. men benef. (60%)			1029	926	823	720	617	1605	155.98	
			(2.2.3) Loans to traditional artisans and Occupational groups (Beneficiaries)	No. families	4.00	10528	9475	8422	7370	6317	15272	145.06	
			1. No. women benef. (40%)			4211	3790	3369	2948	2567	5214	123.82	
			2. No. men benef. (60%)			6317	5685	5053	4422	3750	10058	159.22	
			(2.2.3A) Loans to traditional artisans and Occupational groups			8862	7976	7090	6204	5318	13598	153.44	
			1. No. women benef. (40%)			3545	3191	2836	2482	2127	4586	129.37	
			2. No. men benef. (60%)			5317	4785	4254	3722	3191	9012	169.49	

Objective	Weight	Action	Success Indicator	Unit	Weight	Target/Criteria Value					Achievement upto March-14.	%	Remarks
						Excellent	Very Good	Good	Fair	Poor			
						100%	90%	80%	70%	60%			
				No. families	1.00	1666	1499	1333	1163	1000	1574	100.48	
			1. No. women benef. (40%)			666	599	533	466	400	628	94.29	
			2. No. men benef. (60%)			3000	900	800	700	600	1046	104.60	

Managing Director.

